

## Configuratore di prodotto

### Settore:

Produzione di porte tagliafuoco in metallo e in legno, nella tipologia a battenti, scorrevole, vetrata, linea porte per hotel.

### Le esigenze

- Necessità di sviluppare e configurare prodotti altamente personalizzabili in relazione delle richieste della clientela
- Strumenti di monitoring della produzione anche attraverso l'ausilio di report di lavorazione ad hoc
- Creazione Distinta Base "al volo" durante la fase di acquisizione del preventivo e/o ordine cliente
- Gestione della Certificazione REI e dei modelli della Qualità

### Le soluzioni sviluppate

- Per far fronte all'esigenze della produzione sono stati realizzati programmi per la gestione di un configuratore di prodotto contenente tutte le regole per la commercializzazione e produzione dei prodotti.

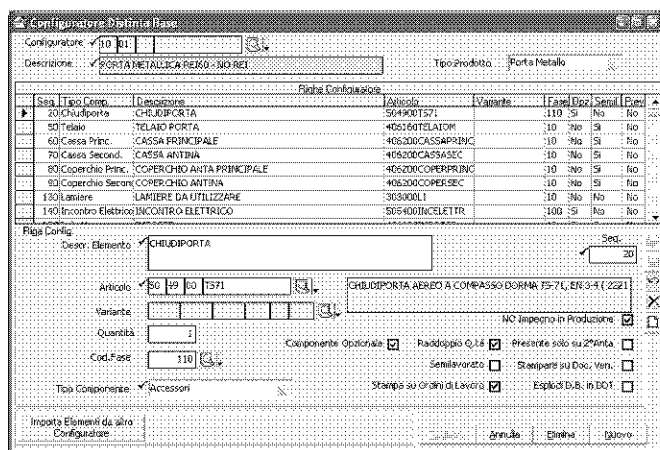

- Creazione distinta base in documento :  
Gestione dei preventivi ed ordini clienti con generazione della distinta base per tipologia di prodotto e variante dei componenti da utilizzare.

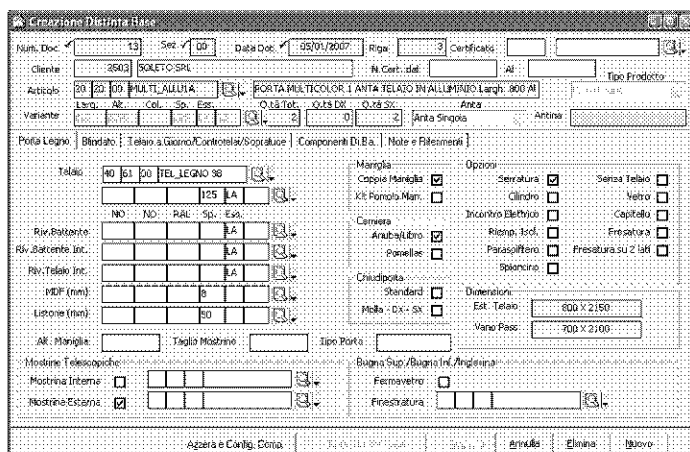

Generazione automatica della distinta base completa di tutte le informazioni: componenti con relative dimensioni, quantità di impiego, fase di lavorazione

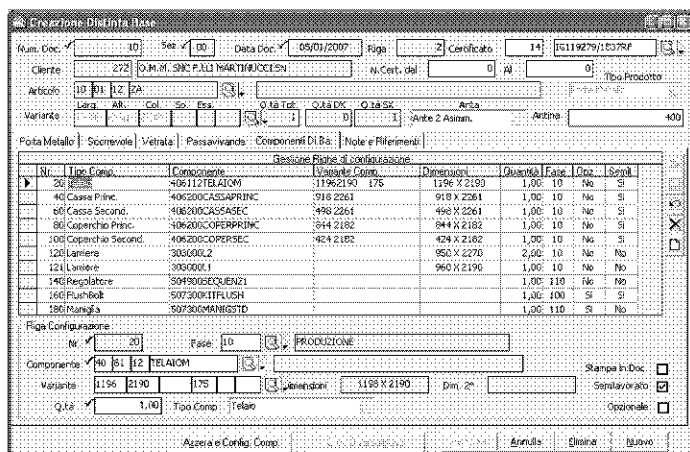

- **Gestione Certificazione Prodotti**  
Gestione del numero progressivo di certificato di omologazione assegnato al prodotto riportato su tutti i documenti di vendita

ID	Num. Certificato	Descrizione	Data Ril.	
6	11701619991219RF	REI030P001	ROBOR4	Porta metallica ad un ante scorrevole in sm10/10/199
6	42871619991219RF	REI030P008	VECTPA/C	Veatrata a due battenti con lateri15/06/199
7	18994161004811565RF	REI049P011	HOTEL T/L	Porta in legno con i telai in leg6/01/199
8	45811610364711502RF	REI120P012	DEORA/18/120	Porta metallica ad un'ante batti23/05/199
9	22071610482311537RF	REI120P006	VIDEA	Porta vetrata a due ante batti26/01/199
10	226202CSI		TENAX	Porta metallica ad un'ante batti01/03/200
11	29711610829411356RF	REI030P009	TENAX/25W	Porta metallica a due battenti 10/11/199
12	29141610799411551RF	REI120P013	ROBOR4/S	Porta metallica scorrevole in sm10/11/199
13	52791611768911807RF	REI120P014	DEORA/20/120CG	Porta metallica ad un'ante batti13/11/199
14	20961611927911837RF	REI120P015	DEORA/20/120	Porta metallica a due ante batti13/11/199
15	23431611989411946RF	REI120P016	DEORA/18/120	Porta metallica ad un'ante batti13/11/199
16	10991610905801422RF	REI030P010	HOTEL T/A	Porta in legno con telai metalli02/05/200
17	17961612119111675RF	REI120P019	ROBOR4/M	Porta metallica scorrevole in sm01/04/199
18	19971612104511809RF	REI030P018	HOTEL2 T/L	Porte in legno con telai in leg17/05/199
19	32071612104611870RF	REI030P017	HOTEL3 T/L	Porta ad un'ante battente in ler08/03/199
20	64611612399611904RF	REI030P020	DEORA/20/120	Porta metallica a due battenti 25/05/199
21	96391612054111974RF	REI120P021	DEORA/20/120CG	Porta metallica a due battenti a30/04/200
22	13961614564421928RF	REI030P022	HOTEL4 T/L	Porte in legno con telai in leg09/10/200
23	12561614443612176RF	REI030P023	HOTEL2 T/A	Porta in legno con telai metalli15/10/200
24	19711619397212716RF	REI120P024	DEORA/18/120/Ta	Porta metallica ad un'ante batti06/04/200
25	17631619434112718RF	REI120P025	DEORA/18/120/Ta	Porta metallica a due battenti06/04/200
26				

- **Gestione Modelli Qualità**  
Gestione del modello di qualità e la revisione che devono apparire in ogni report.

ID	Modello	Titolo	Funzione
1	F.11	PROSPETTO COMPRESSE - INDIC. VERIFICAZIONE	F:\Infor2000\REP\PROSPETTO_COMPRESSE
2	F.120	TAGLIO LAMIERA - IMPIANTO AL PLACMA	F:\Infor2000\REP\PROSPETTO_TAGLIO_LAMIERA
3	F.110	ASSEMBLAGGIO TELAI	F:\Infor2000\REP\PROSPETTO_ASSEMBLAGGIO_TELAI
4	F.113	PROSPETTO PER IL MAGAZZINIERE	F:\Infor2000\REP\PROSPETTO_MAGAZZINIERE
5	F.112	PROSPETTO PER IL MAGAZZINIERE	F:\Infor2000\REP\PROSPETTO_MAGAZZINIERE
6	F.112	PROSPETTO PER IL MAGAZZINIERE	F:\Infor2000\REP\PROSPETTO_MAGAZZINIERE
7	F.112	PROSPETTO PER IL MAGAZZINIERE	F:\Infor2000\REP\PROSPETTO_MAGAZZINIERE
8	F.112	PROSPETTO PER IL MAGAZZINIERE	F:\Infor2000\REP\PROSPETTO_MAGAZZINIERE
9	DOC.046	CONTROLLO SU SCORREVOLE	F:\Infor2000\REP\PROSPETTO_CONTROLLO_SCORREVOLE
10	DOC.046	CONTROLLO SU VETRATE	F:\Infor2000\REP\PROSPETTO_CONTROLLO_VETRATE
11	F.118	TAGLIO LAMIERA PER BATTENTI	F:\Infor2000\REP\PROSPETTO_TAGLIO_LEGNO

- **Stampa Ordini di Lavoro con disegno del prodotto da realizzare**  
Programma di stampa dell'ordine di lavoro, con l'elenco dei materiali da utilizzare, il certificato di omologazione e completo di uno schema grafico del prodotto da realizzare

Stampa Ordini di Lavoro

Numero Ordine: 1118

Descrizione: ...

Elenco Materiali:

Quantità	Descrizione	Unità	Prezzo	Totale
2	...	...	...	...

Schema Grafico:

- **Gestione Lettere e Comunicazioni aziendali**  
Possibilità di generare e modificare delle lettere WORD, riportando le informazioni inserite nella schermata, con la possibilità di recuperare i dati dalle anagrafiche aziendali.

Gestione Lettere e Comunicazioni

Ricerca Lettera: ...

Data: 22/02/2007

Nome: SLOKER SRL

Indirizzo: VIA S. SETTEMBRE N. 50

Località: 35010 VILLAFRANCA (PD)

C.A.: 516 FLAVIO FURLAN

Telefono: 049970655

Oggetto: RICHIESTA DI OFFERTA VETRATE REI 90 AD USO INTERNO

Elenco Lettere/Comunicazioni Interni:

Protocollo	Tipologia Documento	Mittente	Data
1299	Lettera	MARIELLA	21/02/2007
1300	Lettera	SILVANA	22/02/2007
1301	Lettera	SILVANA	22/02/2007
1302	Lettera	SILVANA	22/02/2007
1303	Lettera	SILVANA	22/02/2007
1304	Lettera	ALESSANDRA	22/02/2007